

MAĐAZA SATIŐ EKFRANLARI KULLANIM KLAVUZU

Giriş Ekranı

V3 Nebim V3 POS

Kullanıcı Adı

Şifre

Görsel Özellikler Devre Dışı

Giriş Kapat

Bağlantı Parametreleri

Masaüstünüzde bulunan V3 POS imlecine tıkladıktan sonra sol tarafta bulunan ekran açılacaktır. Kurulum işlemleri sırasında tarafınıza verilen kullanıcı bilgilerini bu alana girmeniz gerekmektedir. Hata ile karşılaşılması durumunda ilk olarak sol alt köşede bulunan 'Bağlantı Parametreleri' tuşuna tıklayarak gerekli kontroller sağlanmalıdır.

V3 Nebim V3 POS

ServerName

DatabaseName

UserGroup

TerminalID

OK

'Bağlantı Parametreleri' tuşuna basıldıktan sonra detaylar ekranı açılacaktır. Bu kısma yine kurulum aşamasında sizlere verilen parametreler girilmesi gerekmektedir. Son satırda bulunan 'TerminalID' bölümü ÖKC (Banka POS, Yazar Kasa) kısmı için cihazla entegre olması veya bağımsız çalışması için parametre girilmelidir. Genel olarak bağlantı aktif olması için 1 pasife alınması için 0 değeri girilmektedir.

Ana Ekran

Nebim V3 POS

10:34:38.2

Peşin Satış

Peşin Satış İade

1. Yeni
2. Ürün Değişim Kartı Yazdır
3. Yeniden Yazdır
4. Sil
5. Yeni
6. Ürün İade Al
7. Ürün Değiştir
8. Yeniden Yazdır
9. Sil

1. Yeni satış işlemleri
2. Önceki satışın müşteri talebi ile değişimi
3. Satış işlemini tekrar döküm alma işlemi
4. Yeni yapılan satış işleminde hata olması durumunda silme işlemi
5. Yeni satış iadesi işlemi
6. Çoklu siparişte parça iade işlemi
7. Satış sonrası ürün değişim işlemi
8. Yapılan değişimin dökümünü tekrar alma işlemi
9. Hatalı yapılan iade işlemini silme

Windows'u Etkinleştir
Windows'u etkinleştirmek için Ayarlar'a gidin.

Mağaza: CEYLAN KARAVİL MAĞAZA | POS Terminal No: 1 | Kasiyer: | CashRegister: Default Device (Varsayılan) | Standart Sürüm | Versiyon : 21.10.22052.1 | 24.03.2022

Yeni Satış Ekranı

Nebim V3 POS Perakende Satış

Ürün Adı Miktar Fiyat Tutar

Ana ekran üzerinden Peşin Satış altında bulunan Yeni butonuna basıldığında bu ekran açılmaktadır. İşleme başlamak için müşteri seçimi veya girişi yapılması gerekmektedir.

Fiş

Müşteri Kodu Bul

Müşteri Tanıma Kartı: Müşteri Tanıma Kartı

Müşteri Tipi: Perakende Müşteri

Müşteri Kodu: []

Varsayılan Müşteri

Yeni Müşteri

Toplam 0,00

Müşteri İskontosu 0,00

Satır İskontosu 0,00

Kampanya İskontosu 0,00

Miktar 0,00

Net Tutar 0,00

1. Ürün Kodu Değ.

2. Miktar Gir

3. Satış Sorumlusu

4. Satır Açıklaması

5. Fiş Açıklaması

6. Fiş Tarihi Değiştir

7. Vergi Tipi Değiştir

8. Ürün Sorgula

9. İndirim Çeki Sorgula

10. Fiyat Değiştir

11. Fiyat İskontosu

12. Satırı Sil

13. Faturayı Askıya Al

14. Askıya Alınmıştan Çağır

15. Fiyat Sorgula

16. Döviz Kuruları

17. Fiş İptal

18. Ödeme

19. []

20. []

21. []

22. []

23. []

Mağaza: CEYLAN KARAVİL MAĞAZA | POS Terminal No: 1 | Kasiyer: | CashRegister: Default Device (Varsayılan) | Standart Sürüm | Versiyon: 21.10.22052.1 | 24.03.2022

1. Barkod silik vb. ürünlerde bu seçenekten arama yapılabilir.
2. Üründen birden fazla alınması durumunda bu seçenekte artırılabilir.
3. Başta seçilen satış sorumlusu bu seçenekte değiştirilebilir.
4. Sipariş içinde müşteri üründen vaz geçmesi durumunda ürün seçilerek bu tuş ile silinebilir.
5. Müşteri mağazadan başka bir şey bakmak isterse işlem askıya alınabilir.
6. Askıya alınan işlemi geri çağırmak için bu buton kullanılır.
7. Ürünün kasa fiyatı (kampanya durumlarında veya etikette fiyat yoksa) sorgulanabilir.
8. Müşteri satınalma işleminde faturalaşmadan tahsilat yapılmadan vazgeçmesi durumunda bu tuş ile iptal yapılır.
9. Siparişin ödeme yöntemini seçmek ve ÖKC cihazını tetiklemek için bu alan kullanılır. Müşterinin istediği ödeme şekline göre seçim yapılabilir. Kısayol olduğu için açılan ekrandan da farklı ödeme tipleri seçilerek devam edilebilir.

Müşteri Kartı Açma

Müşteri Kartı

Kişisel Bilgiler		Adres	
Müşteri Kodu	<input type="text"/>	Adres Tipi	Ev Adresi <input type="text"/>
Hesap Tipi	<input type="text" value="Şahıs"/>	Ülke Kodu	Türkiye <input type="text"/>
Adı	<input type="text"/>	Bölge/Eyalet Kodu	<input type="text"/>
Soyadı	<input type="text"/>	İl Kodu	<input type="text"/>
Aile Adı	<input type="text"/>	İlçe Kodu	<input type="text"/>
TC Kimlik No	1111111111	<input type="text"/>	
VIP Müşteri	<input type="text"/>		
Vergi Numarası	<input type="text"/>		
Vergi Dairesi	<input type="text"/>		
Cari Hesap Açıklaması	<input type="text"/>		
İletişim		Adres	
Müşteri İletişim Bilgisini Vermek İstemiyor	<input checked="" type="checkbox" value="Hayır"/>		
Özel Mobil Telefonu	<input type="text"/>		

Yeni Müşteri seçildiğinde bu ekran açılmaktadır. Yanında Mavi Ünlem işareti olan kısımlar zorunlu olmakla beraber müşterinin diğer tüm bilgilerini bu alana girebilirsiniz. Lokasyonunuza göre Bölge, İl ve İlçe alanları dolu gelecektir ama değiştirilebilir. Müşteri kodu sistem üzerinden otomatik oluşacaktır. Bilgileri girdikten sonra aşağıda buluna Yeşil Tik işaretine tıkladığınızda kayıt oluşur ve satış ekranına geri düşer.

Kayıtlı Müşteri Seçimi

Perakende Müşteri Kodu	Müşteri Adı	İletişim Adresi	İlçe	İl Adı	Adres	VIP Müşteri	TC Kimlik No	Kampanya Grubu	Ofis	Ofis Adı	Vergi Numarası	Oluşturulma Tarihi
12005340676						<input type="checkbox"/>	1111111111		C001			29.03.2021
12005340677						<input type="checkbox"/>	1111111111		C001			29.03.2021
12005340678						<input type="checkbox"/>	1111111111		C001			29.03.2021
12005340679						<input type="checkbox"/>	1111111111		C001			29.03.2021
12005340680						<input type="checkbox"/>	1111111111		C001			30.03.2021
12005340681						<input type="checkbox"/>	1111111111		C001			30.03.2021
12005340682						<input type="checkbox"/>	1111111111		C001			30.03.2021
12005340683						<input type="checkbox"/>	1111111111		C001			30.03.2021
12005340684						<input type="checkbox"/>	1111111111		C001			31.03.2021
12005340685						<input type="checkbox"/>	1111111111		C001			31.03.2021
12005340686						<input type="checkbox"/>	1111111111		C001			31.03.2021
12005340687						<input type="checkbox"/>	1111111111		C001			31.03.2021
3-4-1						<input type="checkbox"/>	1111111111		C001			5.11.2020
3-4-10						<input type="checkbox"/>	1111111111		C001			6.11.2020
3-4-100						<input type="checkbox"/>	1111111111		C001			16.11.2020
3-4-1000						<input type="checkbox"/>	1111111111		C001			21.06.2021
3-4-1001						<input type="checkbox"/>	1111111111		C001			21.06.2021
3-4-1002						<input type="checkbox"/>	1111111111		C001			21.06.2021
3-4-1003						<input type="checkbox"/>	1111111111		C001			21.06.2021
3-4-1004						<input type="checkbox"/>	1111111111		C001			21.06.2021
3-4-1005						<input type="checkbox"/>	1111111111		C001			22.06.2021
3-4-1006						<input type="checkbox"/>	1111111111		C001			22.06.2021
3-4-1007						<input type="checkbox"/>	1111111111		C001			22.06.2021

Kayıtlı müşteri seçimi yapmak istediğinizde veri tabanında kayıtlı tüm müşterilerin bilgileri gelmektedir. Müşteri Adı kısmına yıldız sonra isim (*elif) yazdıktan sonra Enter tuşuna bastığınızda veri tabanında bulunun tüm içinde Elif geçen carileri görebilirsiniz. Müşteri ismine çift tıkladığınızda seçim yapılan müşteri aktif hale gelerek satış ekranına geri dönecektir.

Manuel Ürün Seçimi

Ürün Kodu	Eski Ürün Kodu Açıklama	Ürün Adı	Birim Cinsi (1)	Ana Kategori	Şirket	Marka Kodu
DV		Alışveriş Borç Senedi	AD			
KPD		Kapıda Ödeme	AD		M	
KRG		Kargo	AD		m	
MOMZ1010110001		ASORTİ TEST ÜRÜNÜ	AD	GIYİM	M	
MOMZ1010110002		ETEK - LİFADO	AD	GIYİM	M	
MOMZ1030100001	21YGMZL1012003	Aerobin Kolsuz İç Bluz	AD	GIYİM	M	
MOMZ1030100002		IRN-01	AD	GIYİM	M	
MOMZ1030120001		ELBİSE - LİFADO	AD	GIYİM	M	
MOMZ1030150001		HIRKA-LİFADO	AD	GIYİM	M	
MOMZ1030210001		TUNİK-1 LİFADO	AD	GIYİM	M	
MOMZ1030210002		TUNİK-2 LİFADO	AD	GIYİM	M	
MOMZ2010100001	19SSMZL7010008	Taş Detaylı Topuklu Bot	AD	AYAKKABI	M	
MOMZ2010100002	19SSMZL7010009	Desenli Tüylü Bot	AD	AYAKKABI	M	
MOMZ2010100003	19SSMZL7010010	Sivri Topuk Klasik Yarım Bot	AD	AYAKKABI	M	
MOMZ2010100004	19SSMZL7010011	Yüksek Topuklu Postal	AD	AYAKKABI	M	
MOMZ2010100005	19SSMZL7010012	İç Süet Detaylı Topuklu Bot	AD	AYAKKABI	M	
MOMZ2010100006	19SSMZL7010013	Sivri Burun Bot	AD	AYAKKABI	M	
MOMZ2010100007	19SSMZL7010014	Bağcıklı Yarım Bot	AD	AYAKKABI	M	
MOMZ2010100008	19SSMZL7010015	Timsah Desenli Bot	AD	AYAKKABI	M	
MOMZ2010100009	19SSMZL7010020	Postal Deri Bot	AD	AYAKKABI	M	
MOMZ2010100010	19SSMZL7010021	Arkası Fermuarlı Deri Kısa Bot	AD	AYAKKABI	M	
MOMZ2010100011	19SSMZL7010023	Fermuarlı Postal Bot	AD	AYAKKABI	M	
MOMZ2010100012	19SSMZL7010024	Zincir Detaylı Bağcıklı Bot	AD	AYAKKABI	M	

Renk

24 SIYAH 251 BEYAZ

Satış ekranında bulunan büyüteç işareti (1 nolu buton) seçildiğinde bu ekran açılacaktır. Açılan ekranda yeni, eski kod veya ad ile arama yapılabilir. Arama sırasında başına yıldız işareti koyarsanız (*19KGMZL) içinde yıldızdan sonraki kısmın geçtiği tüm ürünler gelecektir. Ürünü seçtikten sonra size ilk önce renk sonra beden soracaktır. Seçimlerinizi yaparak ürünü satış ekranına çağırabilirsiniz

Stok Varyantları

Ürün \ Stok Varyantları

Beden

Ara

← Geri 39 40 38 36 37

Miktar Değişimi

Nebim V3 POS Perakende Satış

Ürün Adı	Miktar	Fiyat	Tutar
Sivri Topuk Klasik Yarım Bot	1	199,9900	199,99

Ürün:[M0MZ2010100003] - [24 - SIYAH] - 40
Ürün Teslim Durumu : Anında Teslim
Satış Sorumlusu:
Kdv: %8-14,81

Müşteri Kodu : 3-4-1017
Tckn\Vkn No : 11111111111
İletişim Adresi :

Kişisel Bilgiler

Fatura Adresi

Barkod veya Miktar

Miktar Gir

Miktar

7 8 9 ←
4 5 6 C
1 2 3 ↓
0 .

✓ ✗

Toplam 199,99
Müşteri İskontosu 0,00
Satır İskontosu 0,00
Kampanya İskontosu 0,00
Miktar 1,00
Net Tutar 199,99

Fiş Açıklaması

Fiş Tarihi Değiştir

Vergi Tipi Değiştir

Ürün Sorgula

İndirim Çeki Sorgula

Fiyat Değiştir

Fiyat İskontosu

Satır Sil

Faturayı Askıya Al

Askıya Alınmıştan Çağır

Fiyat Sorgula

Döviz Kurları

Fiş İptal

Ödeme

Windows'u etkinleştirmek için Ayarlar'a gidin.

Mağaza: CEYLAN KARAVİL MAĞAZA | POS Terminal No: 1 | Kasiyer: | CashRegister: Default Device (Varsayılan) | Standart Sürüm | Versiyon : 21.10.22052.1 | 24.03.2022

Ürün seçildikten sonra ilgili ürün sol üstten seçildikten sonra Miktar Gir butonuna basarak ürünün miktarı değiştirilebilir.

Fiyat Sorgula

Fiyat Sorgula

Barkod

Ödeme Planı Peşin Ödeme (Nakit veya Kredi Kartı Tek Çekim)

Ürün Kodu	Ürün Adı	Miktar	Fiyat	Satır İskontosu	Tutar
-----------	----------	--------	-------	-----------------	-------

Toplam Tutar : **0,00**

Kampanya İskontosu 0,00 Sorgula

Bu alandan ürünün barkodunu okutarak kasa indirimini veya ürün üzerinde fiyat yok ise müşteriye bilgi vermek için ürünün fiyatını sorgulayabilirsiniz.

Ödeme İşlemi

← Nebim V3 POS

Perakende Satış

Ürün Adı	Miktar	Fiyat	Tutar
Sivri Topuk Klasik Yarım Bot	1	199,9900	199,99

Ürün:[M0MZ2010100003] - [24 - SIYAH] - 40
Ürün Teslim Durumu : Anında Teslim
Satış Sorumlusu:
Kdv: %8-14,8

Ödeme

Toplam	Ödeme Tipi	Para Birimi	Döviz Kuru	Tutar
199,99				
İskonto				0,00
Net Tutar				199,99
Ödenen Tutar				0,00

Kredi Kartı

Kart Tipi

Kart Numarası

Vade Sayısı

Para Birimi

Döviz Kuru

Banka

Tutar

199,99

Kredi Kartı Tipi

Kredi Kartı Tipi	Kredi Kartı Tipi Açıklaması	Maksimum Vade Sayısı
AKBANK		0
GARANTİ BANKASI		0
YAKB	YAPIKREDİ BANKASI	0

Kayıt 0 / 3

199,99

Ödeme

Credit Card

Gift Card

Mağaza: CEYLAN KARAVİL MAĞAZA | POS Terminal No: 1 | Kasiyer: | CashRegister: Default Device (Varsayılan) | Standart Sürüm | Versiyon : 21.10.22052.1 | 24.03.2022

Satışı tamamlayabilmek için ödeme tipini seçtikten sonra eğer kredi kartı ise kart tipini seçmelisiniz. Kart tipinden sonra numaraları kullanarak tutar yazdıktan sonra önce alttaki Enter tuşuna sonra Yeşil Tik e basarsanız ÖKC cihazı tahsilat ve fiş için tetiklenecektir. Farklı ödeme tipleri seçilerek parça parça rakam girilebilir fakat üstte bulunan toplama erişmediği sürece ekrandan ayrılamazsınız.

Ürün İade Girişi

Nebim V3 POS 10.34.38.2 Peşin Satış İade \ Ürün İade Al

Fatura Bul

Müşteri

Müşteri Tanıma Kartı: Müşteri Tanıma Kartı

Müşteri Tipi: Perakende Müşteri

Müşteri:

Filtre

Numara Tipi: Fiş Numarası

Numara:

Kayıt 0 / 0

Mağaza: CEYLAN KARAVIL MAĞAZA | POS Terminal No: 1 | Kasiyer: | CashRegister: Default Device (Varsayılan) | Standart Sürüm | Versiyon: 21.10.22052.1 | 24.03.2022

Satışı iade almak isterseniz, Ana sayfada bulunan iade giriş butonuna bastıktan sonra açılan ekran ilk önce müşteriyi seçmeniz gerekmektedir. Müşteri seçildikten sonra aldığı tüm ürünleri görebilir ve iade alacağınız ürünü seçebilirsiniz. Seçim sonrası ekran sizi iadeyi nasıl yapacağınızı seçeceğinizi alana yönlendirecektir.

Merkezden Gelen Ürünlerin Mal Kabulü

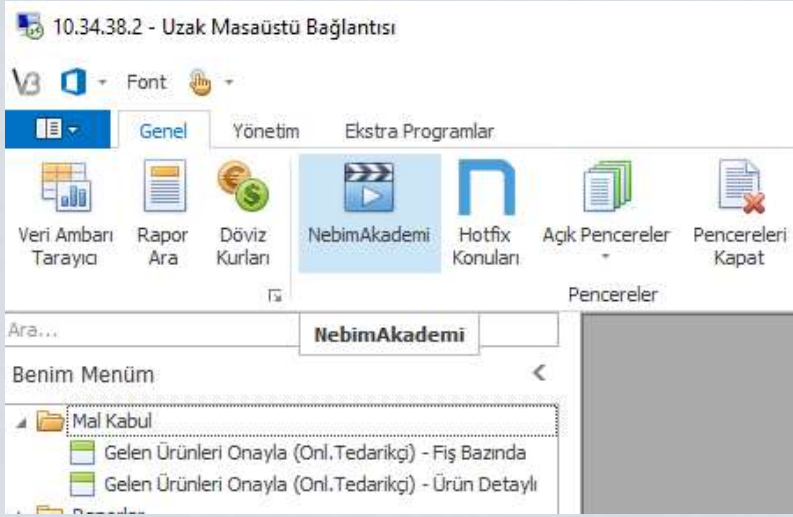

Merkezden gelen ürünleri stoklarınıza mal kabul işlemi ile almanız gerekmektedir. Bu işlemi "Mal Kabul" sekmesi altında bulunan "Gelen Ürünleri Onayla" menüsünden yapabilirsiniz. Fiş Bazında seçilirse ürün adedine bakılarak detay incelenmeden mal kabul yapılabilir. Üst köşede olan yeşil sağa ok işareti ile onaylama yapılabilir. Ürün Detaylıda barkod okuyucu ile her bir ürünün tek tek okutulması gerekmektedir.

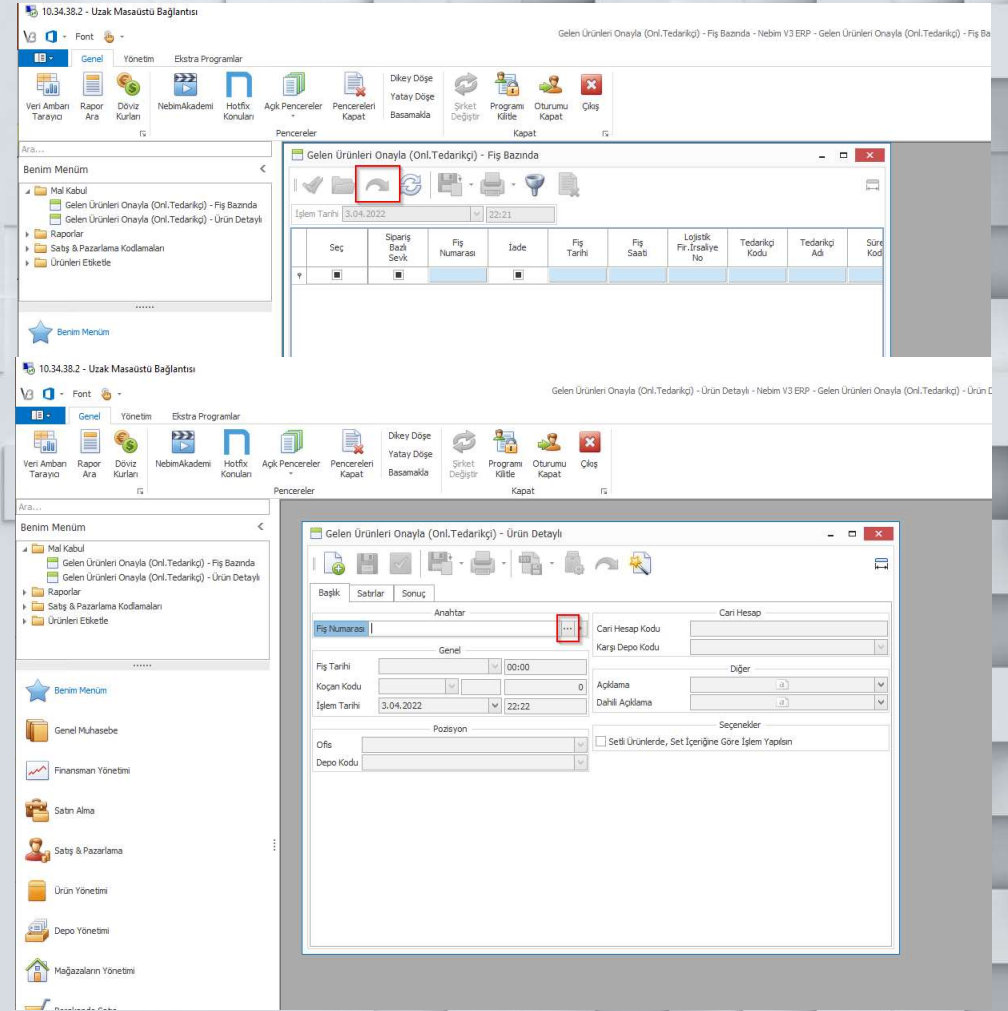

Merkeze Ürün İade İşlemi

Sisteme iade girilen adetler ile fiziki olarak mal kabul yapılan adetler arasında hem beden hem de adet bazında ciddi farklılıklar tespit edilmektedir. Bu kapsamda bundan sonraki iade süreçlerinde aşağıda anlattığım şekilde işlem yapılmaması durumunda evrak düzeltilene kadar iade mal kabul depo tarafında yapılmayacaktır.

1. Merkeze iade edilecek ürünlerin (yaka etiketleri ile barkod kontrolü yapıldıktan sonra) Nebimde bulunan Konsinye İrsaliye ekranına işlenmesi gerekmektedir.

Ara...

Benim Menü

- Depo Yönetimi
- Mağazaya Direkt Alımlar
- Mağazaya Direkt Alımlar (Konsinye Alış)
- İrsaliye

İşlem yapılırken mutlaka iade seçili olmalıdır ve tedarikçi olarak Kandilli Tekstil seçili olmalıdır. Bu ekran tamamlandıktan sonra satırlar kısmına geçilerek beden kontrollü olarak tek tek giriş yapılmalıdır.

Benim Menü

Mağaza Yönetimi

Toptan Satış

Perakende Satış

İrsaliye - Konsinye Alış

Anahtar

İrsaliye Ref. Numarası

İade

Genel

İrsaliye Tipi: Kağıt İrsaliye

E-İrsaliye Numarası

Koçan Kodu

İrsaliye Tarihi: 13.07.2021 11:49

İşlem Tarihi: 13.07.2021 11:49

Pozisyon

Ofis

Depo Kodu

Diğer

Ödeme Planı

İthalat Dosya Numarası

İhracat Dosya Numarası

Sevkiyat Yöntemi

Teslimatçı Kodu

Kargo Şirketi Kodu

Kargo Şirketi Takip No

Açıklama

Dahili Açıklama

Tedarikçi: KANDILLI TEKSTİL

Alt Hesap Kodu

Bağlantı (Kişi)

Depo Kodu

Teslim Adresi: Türkiye

Fatura Adresi: Türkiye

Borç: 0

Alacak: 0

Bakiye: 0

Ağık Ç/S Riski: 0

Bakiye + Risk: 0

Kredi Limiti: 0

Kalan Kredi Limiti: 0

Merkeze Ürün İade İşlemi

2.Satır girişleri tamamlandıktan sonra adet bazında kontroller sağlandıktan sonra satırlar kısmında yeni boş satırda iken tekrar satırlar ekranına döndüğünüzde çıkan "irsaliye ref. numarası" ve iade adeti koli üzerine belirgin bir şekilde yazılmalıdır.

İrsaliye - Konsinye Alış

Başlık **Satırlar** Özet Giriş

Açıklamayı Yeni Satıra Kopyala

	Madde					Miktar		Liste Fiyatı		Diğer				
	Madde Kodu	Madde Açıklaması	Renk Kodu	Renk Açıklaması	Beden	Miktar	Birim Cinsi (1)	Para Birimi	Fiyat	Parti Kodu	Destek Form Numarası	İade Nedeni Kodu	İhracat Dosya Numarası	İthalat Dosya Numarası
1	M0MZ1030100001	Aerobin Kolsuz İç Bluz	206	G.KURUSU	M	1	AD	TRY						
2.														

Merkeze Ürün İade İşlemi

İrsaliye - Konsinye Alış

Başlık Satırlar Özet Giriş

Anahtar KANDİLLİ TEKSTİL

İrsaliye Ref. Numarası 2-CP-6-20

Tedarikçi KAN.MZL.002

İade

Alt Hesap Kodu

Bağlantı (Kişi)

Depo Kodu

Genel

İrsaliye Tipi Kağıt İrsaliye

E-İrsaliye Numarası

Koçan Kodu 0

İrsaliye Tarihi 13.07.2021 11:49

İşlem Tarihi 13.07.2021 11:49

Pozisyon

Ofis KREM PARK OFİS

Depo Kodu KRFM PARK MAĞA7A D...

Teslim Adresi

Ev Adresi Türkiye

Fatura Adresi

Ev Adresi Türkiye

İade No:
2-CP-6-20

100 Adet

Bu işlemler tamamlandıktan sonra depomuz bu ürünlerin kontrollerini yaparak mal kabul işlemini sağlayacaktır. Biliyorsunuz ki bizim sistemimizde her beden bir barkod olarak tanımlama yapılmıştır. Bu nedenle sizler eğer bir bedene ait barkodu okutarak tüm bedenlerin çıkışını sağlarsanız hem mağaza stoğunuz tutmayacak hemde mal kabul sonrasında farklı gönderimlerde depomuz tarafından hata yapmaya yol açacaktır. Bu konuda hassasiyetlerinizi önemle rica ederim.

Personel Tanımlama

Satış ve Pazarlama kodları sekmesi altında bulunan Satış Sorumlusu menüsünden yeni satış sorumlusu tanımlaması yapabilirsiniz. Açılan pencerede sol üst köşede bulunan +(artı) butonu ile yeni personel girişi yapılmakta olup görselde bulunan kırmızı ile işaretlenmiş kutucukların doldurulması gerekmektedir.

10.34.38.2 - Uzak Masaüstü Bağlantısı

Satış Sorumlusu - Nebim V3 ERP - Satış Sorumlusu

Genel Yönetim Ekstra Programlar

Yeni Amban Tarayıcı Rapor Ara Döviz Kuruları NebimAkademi Hotfix Konuları Açık Pencere Kapat Pencere Kapat Basamalı Şirket Değiştir Program Kilitte Oturumu Kapat Çıkış

Ar... Benim Menü

- Mal Kabul
- Raporlar
- Satış & Pazarlama Kodlamaları
- Satış Sorumlusu
- Ürün Etiketle
- Ürün Etiket Adetleri Girişi

Benim Menü

- Genel Muhasebe
- Finansman Yönetimi
- Satın Alma
- Satış & Pazarlama
- Ürün Yönetimi
- Depo Yönetimi
- Mağazaların Yönetimi
- Perakende Satış
- Servis ve Destek
- İnsan Kaynakları

Satış Sorumlusu

Gruplamak için bir sütun başlığını buraya sürükleyin

Satış Sorumlusu	Satış Sorumlusu Adı-Soyadı	Satış Ekibi	Satış Ekibi	Satış Sorumlusu Tipi	Satış Sorumlusu Tipi	Ofis	Ofis	Mağaza Kodu	Mağaza Adı	Personel Kodu	Adı-Soyadı	İşten Ayrıldı	Toplan Satış Yapar
1												<input type="checkbox"/>	<input type="checkbox"/>
2												<input type="checkbox"/>	<input type="checkbox"/>

Satış Sorumlusu

Satış Sorumlusu Adı-Soyadı

Ofis

Mağaza Kodu

E-Mail

Personel Kodu

Satış Ekibin Lideridir

Teşvik Primi

Başit

Hafta İçi Prim Oranı

Hafta Sonu Prim Oranı

Ciro Hedefleri

Prim Oranı 1 (%)

Prim Oranı 2 (%)

Prim Oranı 3 (%)

Toplan Satış Yapar

Perakende Satış Yapar

İşten Ayrıldı

Kullanım Dışı

Kayıt

TEŞEKKÜR EDERİZ.